GÜLTIG
BIS ENDE
APRIL 92

TEL. BESTELLUNG: 0761-276408

Born War Prayer.

FEBRUAR -- MÄRZ-KATALOG

NO COMPROMISE REC.

K.K.V. POSTFACH 523

7800 FREIBURG

HC LISTE
MAILORDER 1/92

IMPORTE:

Folgende Platten kommen durch Direkteinkäufe aus Amiland 'rein:
DOWNCAST LP,DOWNCAST EP,SUCKERPUNCH 10","GIVE ME BACK"-COMPILATION,ECONOCHRIST EP,LIFE'S BLOOD EP,ENDPOINT split EP,"MURDERS"-COMPILATION 7",GO new EP,TURNING POINT/ESCAPE split EP,SFA 2.LP/CD,YUPPICIDE EP,YUPPICIDE new LP, BAD TRIP new LP/CD,MIND OVER MATTER EP .....

Jajaja wir hatten davon schon einige Platten im Angebot. Diese waren (wie bei der SFA) in wenigen Tage total ausverkauft.Die YUPPICIDE 7" z.B. auch.
Die Preise sollen auch sehr günstig ausfallen,damit die ehrenwerte Konkurrenz kräftig geschockt ist.
(kleiner Witz...)

HC '92:

Von IN YOUR FACE ,England ist folgendes angesagt :
HERESY "FORGET THE FUTURE,ERASE THE PAST" Mini LP (drauf ist die ultrarare,gesuchte "THANKS" EP (Freude!) und die "WHOSE GENERATION" EP (nochmehrtierischeFreude!) Dann kommt noch ATTITUDE ADJUSTMENT "OUT OF HAND" LP/CD und was sagen da die Briten: "13 BLASTING NEW TRACKS OF FULL OUT METAL EDGED HARDCORE RIFFERAMA.LIMITED 1000 COPY" Na ist das was ?!? Die CD hat zusätzlich noch die Mini LP "NO MORE MR.NICE GUY" drauf.Aber 'ne Platte ist nun mal schöner etc...
Tja und immer noch nicht genug,denn da kommt noch die MEATFLY NEW Mini LP 'raus !!! Wie gesagt : "IN YOUR FACE!"
AAhh weiter:Der Husumer Hobby-Anarchist Peter hat folgende Verbrechen vor.Da wäre einmal,dass er andauernd als Fahrer irgendwelche Amibands durch die Gegend kutschiert und dafür noch Geld bekommt,aber das meine

KZ-Hühner

Wir fordern: Grundrechte auch für Tiere

ich nicht.Neeee!Der Typ hat noch'n Label gegründet,dass sich "LUND CASTLE CORE RECORDS" nennt.Die erste Live EP mit SFA/DMB wurde schon auf den Markt geworfen und nun sollen noch UPFRONT/INTRICATE 7" + MAJORITY OF ONE / HAMMERHEAD 7" erscheinen.Natürlich alles LIVE !
In einer KKV-Presserklärung gibt er wortwörtlich zu "...aus absolut egoistischen,profilierungssüchtigen Gründen eine viel zu teure,schlechte Platte,auf den vinylüberschwemmten Markt werfe,um viel Geld zu verdienen.." - und genau aus diesen Gründen, werde ich diese bestimmte Live-EP (siehe VORWORT!) mit dem Peter 'rausbringen.Deswegen sind auch die KKV-Preise sooo unerträglich hoch und wir die vollen Kapitalisten...

K.K.V. NEWS

SFA + DMB live EP (brandneu das teil! augenommen in potsdam '91.mastermix bei don fury,new york.bei sfa spürt man die power,auch wenn die aufnahme nicht ultra-gut ist.das teil bringt es auch so!lund castle core 5,-

NEWS...& TREAT...

CONFRONTATION - 2
MIT PROFAX EP, ZINE 5.50

HAMMERHEAD—NEW EP 5.-

ZINES:

CASH FROM CHAOS # 10 , DinA 4 mit 7", 4.00
(Freiburg Independent-Zine mit HC.
10 kurze Interviews und 'ne STICKFARM EP)

CONFRONTATION # 1 (Nachfolger des Amok-Zines.Kolumnen,
3.50 fette Interviews mit Schwarze Feuer,
Downcast,Can't Decide and more !!)

FLEX DIGEST # 6 ,Dina 4 , 2.50
(Wiener HC-Zine mit FALSE PROPHETS,ABC NO
RIO,NEGU GORRIAK,POLSKA MALKA,7 SIOUX +
viele Reviews etc...)

KABELJAU # 15 , DinA 4 , 4.00
(das symphatische Punk-Hc-Zine mit vielen
Artikeln etc. EA 80 ,sehr gute Einstellung!)

NEEDLESS # 8 a + b 3.00 (2 DinA 5 Ausgaben .SFA,DMB,
X-MIST RECORDS,MOMIDO 7,
KIEFERNSTRASSE,VIOLENT ARREST
and more... Gutes Heft !!)

NO ANSWERS # 10 (aus Kalifornien.Anspruchsvolles HC-
Zine.mit BORN AGAINST/SUCKERPUNCH-
FLEXI !! Interviews mit eben diesen
Bands und AMENITY...etc...,DinA 4)

OX # 10 , DinA 2, 5.00 (mit 7" NO FX,DRAME,JUGHEAD'S
REVENGE.Dazu Interwiews etc...)

SOAT OR ROT 1 mit EP (aus New York.Pflicht!nur noch wenige
vorhanden. 6.50

YOU # 2 , 40 DinA 4 , 2.00
(ISRAELVIS,NOMENSNO,VICTIMS FAMILY,FIERCE,F.U.A.L.
und FOOD FIRST COMIC.Artikel über Anarchisten,
Todesstrafe ...and more.Polit. HC-Zine von KKV,
Freiburg)

B-CORE 3
SUBTERRANEAN KIDS "Live In Au'
5-Track 7" EP
5.50
Gute Live-Aufnahmen aus Frankfurt von der
letzten Europa-Tour. SUBTERRANEAN
KIDS wurden mal als die MINOR THREAT
Europas bezeichnet und das beweisen sie

VOICE YOUR OPINION # 2 2,- (S.E. angehauchtes Zine.
CRO MAGS,PROFAX,ULTIMATE WARNINGS
plus gute Artikel,Statements etc.,
DinA 5)

VOICE YOUR OPINION # 3 2,- (dieses junge Zine bringt mit
guter Einstellung der Herausgeber: STEP INTO NOWHERE,
MAJORITY OF ONE,SFA,DMB etc..)

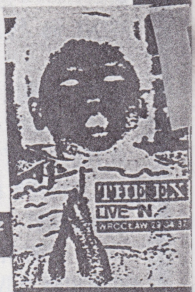

hinaus: unabhänige Vertriebsstrukturen, No-Profit und Benefiz
Aufbau von gegenkulturellen Zentren etc..

FEAR LOVE LP/CD YUPPICIDE

VORWORT:

Hi,
endlich (totale Verspätung !) liegt vor EUCH
diese Liste.Ich denke das Format ist irgendwie "
praktischer".Dürfte nur einen kl. Nachteil haben,
so ein Teil verliert mensch schnell aus den Augen.
Na ja,hoffen wir's nicht !
Was haben wir '92 vor ??
-da steht erstmal das "NO COMPROMISE"-Label an.
2 Veröffentlichungen sind geplannt:
'ne EP-Compilation mit DMB,DR.and THE CRIPPENS,
ISRAELVIS,NESSUN DORMA + Booklet + Spende etc..
und dann noch mit dem Kusumer Label "LUND CASTLE
CORE" 'ne YUPPICIDE/NO FALL live EP.
Die wird übr. am 25.4. im AJ Waldkirch (bei Freiburg)
aufgenommen.

Ab MÄRZ wird es 'ne MONATLICHE LISTE geben !!!
Die Kleinanzeigen im Januar-ZAP kamen sehr gut an!!
-Die Aufnäher und einige andere Sachen sind ganz gut
weggegangen.
Was ich echt gut finde,dass es 'ne gute Mischung von
"KKV-Kunden" gibt.Da macht es wenigstens Spass,
bei der Kälte ,die Päckchen etc. zur Post zu
bringen.Also ...bestellt mal schön !Ähemm... micha

Micha

A — LP'S: — EP'S - 7": —

AGENT 86 "VIETNAM GENERATION " - EP.$.....5.00

ALICE DONUT "DEMONOLOGIST/BOYFRIEND" -EP 5.00
ALICE DONUT "MULE " -LP.....16.50
ALICE DONUT "REVENGE FANTASIES.." -LP (4.Album).....16.50
ALL SYSTEM GONE " CONTRARY..." - EP $.....5.00
ANARCRUST "FREEDOM OF COALESCENCE" - LP.....14.50
(HC-Trash aus Holland mit Booklet)
ANTISCHISM "LIVE IN THE STUDIO"-EP..$.....6.00

ANTISCHISM / SUBVERT -LP...$.....16.50
ARM - LIVE - LP (Your Choice Live Series).....14.00
(sehr gute Live-Qualität!Die LP ist mit 1 DM-Spende
an LYNX.Emocore mit Sängerin aus Germany)
OX (Fanzine) # 11 .....5.00
(über 200 Plattenbesprechungen,Zeitungs-
format,Interviews mit SFA,VIOLENT ARREST,
SINK etc... + 'ne 7" mit SAMIAM,ABS,RISE,
EIGHT BALL !!Nicht schlechter als das ZAP-
eher BESSER!)

B

BEYOND SAD WEEDS - EP.....4.50
(deutsche Band - like Guitrrock!)
.Richtung:Wipers!)
B.G.K. "NOTHING CAN GO WRONG ! "....-LP...(NL).....12.00
(sehr guter HC von 1986 auf Altern.Tent.
-waren damals mit Crucifix auf US-Tour.)
BOBWIRE "NEGATIVE PUNKS" - LP.....13.00
(PoliPunk aus Holland.Erinnert leicht
an OI POLLOI.Eigenprodukt!Empfehlenswert!)
BORN AGAINST - EP.....5.00
(Vermiform,Die 7" des Jahres! Polit.
HC aus NY.)
BORN AGAINST - LP.....$...12.00

BURN " SHALL BE JUDGED " EP.....6.50

(4-Song-7" der Amis.Auf Revelation,NY.
Power-HC-Hatecore!)

BURN " SHALL ... " 4-Song-MCD.....10.50

C

CAREFREE "DAS INNERE DES TIERES" -LP.....12.50
(ausdrucksstarke,deutsche Punkrock-Scheibe.)

CHRIST ON A CRUTCH " CRIME PAYS WHEN PIGS DIE " - LP 17.00
(US-HC auf New Red Archives) * - CD 21.90

COLT TURKEY "CHRISTMAS SUCKS !" - EP.....5.00
(mit Mitglieder von SEEIN RED/PROFOUND)

COLLAPS " I BURN THE BRIDGE..." - EP.....3.90

COFFIN BREAK / VICTIMS FAMILY split EP.....4.50

CONSPIRACY OF EQUALS "FEEL THE BEAUTY" - EP.....5.00
(3 powergladene Songs der US-Band
aus Arizona mit 'ner leichten metal-
prise !)

CONTROPOTERE "SEMA DELLA DEVIANZA" - LP.....14.00
(Ital. Psycho-HC .Wahnsinnsteil!!!)

CORROSION OF CONFORMITY " EYE FOR AN EYE " -LP...*....14.50
(legendäre US-HC-Band.)

CRIVITS "BACK WIRH A MESSAGE" - EP 5.00
(8 x S.E.-Knaller aus Holland !)

CROWD OF ISOLATED "MEMORIES & SCARS" -LP.....(D)..12.90

CRUCIAL YOUTH "A GIG TOO FAR" 6-Track 7".....5.50
(Live von der 89er Euro-Tour.)

CROWBAR 4-Song-EP.....(NL)...5.00
(Richtung:NOMEANSNO,PRIMUS)

Schneller US-Straight Edge Hardcore, nicht ganz ernst zu nehmen

CRUCIAL YOUTH "A Gig Too Far" 6-Track Live 7" EP

-RUINATION · LP

ECONOCHRIST 14-DM

H

HEADFIRST "THE ENEMY" -LP.....*.....16.50
(sind etwas metalischer geworden.US-HC)
HOLY ROLLERS "ORIGAMI SESSION" - EP (Dischord).....5.50
HOLY ROLLERS "FABULEY" - LP 15.00
(neue LP auf Dischord.)
HOSTAGES OF AYATOLLAH - EP 5.00
(guter deutsch-Punk.limitiert auf
1000,-nachpressung der gesuchten EP)

INFLATABLE CHILDREN 1.LP.....*.....15.00
(Evacuate Rec.,NY-HC!)
INHUMAN CONDITIONS " SECRETS" -LP.....14.00
(HC-Trash aus D.,ihre 2.LP)
INHUMAN CONDITIONS - EP 5.00
INSIGHT " FADE " - LP (Meantime).....13.90
INTO ANNOTHER - LP (Europressung).....15.00
(metal. Hardrock mit etwas HC.mit dem EX-
Underdog-Sänger.klasse Teil !!!!!!!!!!!
CD.....24.50
INSIDE OUT " NO SPIRITUAL.." - EP.....*.....6.50
(Revelation.eine der besten EP's überhaupt!
us-hc)

- MCD ....(+ 2 Songs).....*.....10.50
INSIGHT " FADE " - LP (Meantime,GB).....14.00
(HC-Trash aus England.Genial!Tip!)
INNER STRENGTH - EP (Victory Rec.) "TIME FOR REALITY"..6.00
ISRAELVIS "HALF PAST HEAVEN" - LP 13.90
(norweg. Hardrock-HC vom Feinsten !!
Ohrwürmer total...)

im Frühjahr etwa 15.000 Robben getötet und enhäutet. Die toten Tiere wurden zurückgelassen.

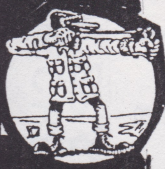

Life's Blood.

F

FALSE PROPHETS " INVISIBLE PEOPLE" -MLP.....10.50
(wahnsinns Band aus NY.Sehr politisch !
Klasse Texte.Phantastische Musik!)
FORCE FED "FAST FORWARD/BIG DIG" - EP.....5.00
(druckvoller engl. HC !Sisters.)
FORCED DOWN "TEXAS" - EP.....5.00
(genialer Emocore.powervoll,melodisch
aus Californien.auf Old World!)
FORCED DOWN - Doppel EP.....$.9.50
(und wieder etwas geniales!!tip!)
4 1 1 " THIS ISNT ME " -LP.....$.....16.90
-CD.....$.....25.00
(Workshed Rec.)
FUEL / PHLEG CAMP split EP .....Allied Rec.....$.5.50
FUEL / ANGRY SON EP.....$.6.50
FUGAZI - 3 SONGS - EP.....$.5.00
(einfach gut .)
FLOWER BUDS - LP 13.50

G

GO ! "THERE IS NO MAN " - EP.....$.....6.50
(NY-HC)
GORILLA BISQUITS " HIGH HOPES " CD.....19.00
GORILLA BISQUITS " START TODAY " CD.....24.00
GRAY MATTER doppel EP .....$.....10.50
GRAY MATTER CD 21.00
("FOOD FOR THOUGHT"-LP+"TAKE IT BACK"-EP
+ unveröffentliche Songs)
GRAY MATTER "TAKE IT BACK" 6-Song-MLP.....12.00
(DC-HC-EmoRock,hähä.. also ich kann mit
GM nicht viel anfangen,eher etwas für
die D.C.-Fans.Auf Dischord natürlich.)

CRY OF TERROR "UNNATURAL PROSPECTS " -2.LP.....14.00
-CD.....21.90
(energievoller HC-Trash aus Holland)

D

DIRGE "FLESHCRWLER" - MLP.....11.00

DOCTOR AND THE CRIPPENS "RAPHANADOSIS" - CD.....22.50
(34 Songs!Englische HC-Band!
kunterbunte,knallig Mischung ..)

DOCTOR AND THE CRIPPENS "JUNTLESS" - EP.....6.50
(Japan-Import..)

EP ↓ 5,-

DAMNABLE EXCITE ZOMBIES
"Suck Your Soul"
5-Track 7" EP
Japanischer Hardcore

ähnlich SEPTIC DEATH oder SYSTEMATIC DEATH
Farbiges Vinyl für jeden
Direkt-Besteller

E

ECONOCHRIST / DETONATORS -split EP.....*.....6.50
(brandneues Teil!US-HC.)

ECONOCHRIST "ANOTHER VICTIM" - EP.....*.....6.50

EGG HUNT "ME AND YOU " - EP.....5.50
(Früheres Teil vom Fugzi-Sänger!Emocore pur.)

ENCOUNTER / CRIVITS " LIVE " - EP.....5.00
(live in Berlin.Auflage ganze 500
ex.(lim.).positive hc !)

THE EX -EP 6.5 (ihre 5. EP dieser "EX-Serie").....4.90

THE EX + TOM CORA new LP.....14.00

S (THE EX sollte jeder mal gehört haben.
Abgedrehte Musik !)

GRUSCHENKO
NEW EP 5,-

J

JERRY KIDS "KILL,KILL,KILL..." - LP.....*.....15,00
(Boston-HC-Band.)
JELLO BIAFRA / NO MEANS NO (siehe unter NO MEANS NO)
JELLO BIAFRA / D.O.A. - LP.....16.50
(sehr kultig das Teil!Pflicht !)
JUDGE "BRINGIN IT DOWN "....-LP.*.....16.50
(Revelation,Straight Edge aus N.Y.Gute Power!)
-CD.....*.....24.00
JUDGE "THE STORM" - EP.....*.....6.50
(ihre neueste EP/MCD !)
- MCD.....*.....9.50

K

KINA - LIVE (Your Choice Live Series) - LP.....14.00

KINGS OF OBLIVION " ALL THIS MADNESS " LP.....15.00
(In Your Face,Ihre beste Lp ?)
KING OF OBLIVION " WISE UP " - MLP.....11.00

B-CORE 2
IDENTITY 4-Track 7" EP... 5,-
Die zweite EP dieser göttlichen Emocore Band, intensive und schöne Songs, was will man mehr?

L

LARD "LAST TEMPTATION OF REID" - LP.....16.90
LEATHERFACE "NOT SUPERSTITIOUS" MLP.....10.90
LIFE ...BUT HOW TO LIVE IT ? - EP.....5.00
(norweg. Emocore m. Sängerin)

LIFE'S BLOOD / STICK AND STONES "LIVE" - EP..*.....6.00

MELVINS "EGGNOG" 10" 10,-

MEMENTO MORI "THE CULTURAL..." -LP..... 10,-

M

MAJORITY OF ONE - 1st LP.....14.00

MAJORITY OF ONE "SETTING THE PACE " - LP.....14.00
(Positiv-HC aus Ohio)

MAN LIFTING BANNER -5-Song-EP.....5.00
(Polit.-Positiv-HC-Band aus Holland)

MEATFLY "LIVE IN JAPAN "- EP.....6.00
(super-gute Qualität!!! metal.HC aus England)

MELVINS "EGGNOG" - 10" .....*.....14.50
- CD.....*.....20.00

MELVINS - LIVE LP 14.00
(hier stimmt alles.Atmosphäre!Qualität und Band!

MELVINS "BULLHEAD " -LP.....*.....17.00

MORAL CRUX "LOAD OF DEAD TRACKS" -EP.....*.....5.00

N

NATION OF ULYSSES " SOUND OF YOUNG AMERICA" - EP.....6.00
(Dischord)

NAUSEA " CYBERGOD " - EP .....*.....5.50
(Anarcho-HC aus New York.Ihre beste Vinyl !)

NEGAZIONE " LO SPIRITO CONTINUA" 1.LP.....12.50
-CD.....19.90

(ital. HC-Kult-Band.Ihre BESTE Scheibe !)

NEON CHRIST 2 x 7" -DEP .....*...11.00
(84er HC-Trash aus USA)

NEUROSIS " THE WORD AS LAW " - LP.....*.....15.50
- CD.....*.....22.50
(bei der CD plus 4 Songs von "PAIN OF MIND"
+ zusätzl. 2 Songs)

NEUROSIS "ABBERATION" - EP.....*.....5.50
(trashing-psycho-HC aus San Fracisco.)

NO MEANS NO " 0 + 2 = 1 " - LP 16.90
- CD 26.50

NO MEANS NO " OH CANADUH / NEW AGE - 7".....*.....6.00
(Benefit 7" für polit. Gefangene! 2 Coversongs
von SUBHUMANS (CAN) + D.O.A.)

NO MEANS NO - LIVE - 2xLP.....17.00
CD.....19.90
(100 %ige Power !)

NO MEANS NO / JELLO BIAFRA - LP 17.50

NO MEANS NO " YOU KILL ME " - MLP.....11.00

THE NOTWIST LP 12.90
(eine der Besten HC-Bands Germanys.

OFFENDERS "WE MUST REBEL" - LP.....15.00
(Re-Release von 1983 enthält 5 Bonussongs.
Kraftvoller US-Hardcore!)
- CD.....22.50

OUTBURST "MILES TO GO " - EP.....*.....6.00
(Blackout)

PHLEG CAMP 2 x 7"...DEP.....*.....9.50

PHLEG CAMP / FUEL split-EP.....*.....5.50
(Phleg Camp aus Kanada zeigen fetzigen
Emocore.)

PITTBULL 1st LP/CD.....-LP..*.....17.50
(metal. Hatecore auf NEMESIS.Gehen so in
Richtung "BURN".Aber VORSICHT :Die Platte/
CD macht süchtig.Tip!!!!)
das Ganze auf - CD.....*.....26.00

POISON IDEA "FEEL THE DARKNESS" -LP.....16.00
-CD.....24.00

POISON IDEA "KINGS OF PUNK " -CD..*.....25.00

POISON IDEA "BLANK,BLACKOUT,VACANT"....LP.....16.50

(ihre total neue LP/CD !!!)

- CD.....25.50

POISON IDEA "RECORD COLLECTORS" - CD.....*.....25.00

POLITICAL ASYLUM "WINDOW OF THE WORLD" - LP.....11.00

(melodischer Punk aus Schottland.)

PROFOUND " INTEGRITY " - EP (S.E. aus Holland).....5.00

PRONG " FORCE FED " - LP.....15.00

PRONG "FORCE FED/THREE" - CD.....*.....24.90

PRONG "PRIMITIVE ORIGINS" - CD.....*.....20.50

(Damals als noch PRONG einigermassen unbekannt waren.Die Musik ist noch nicht so synthetisch. Gesang und Musik "härter"!)

Q

QUICKSAND - EP.....*.....6.50

(Revelation.Erinnert teilweise an VERBAL ASSAULT und ist doch etwas eigenständiges!Kraftvoller Emocore.Tip!)

- MCD.....*.....9.50

R

REAGAN YOUTH "VOL.1" - LP.....*.....16.50

REAGAN YOUTH "VOL.2" - LP.....*.....15.00

(Klappcover,farbiges Vinyl.Legendäre US-Polit-HC-Band.Ihre 1.LP ist kultig!)

RHYTHM PIGS "CHOKE ON THIS" - LP ....*.....14.00

RITES OF SPRING "ALL THROUGH A LIFE " - EP.....5.00

(Dischord)

S

SCARECROW - 1.EP.....4.50

SCARECROW "NO REASON TO BE SAID " EP.....4.50

SCHWARZE FEUER - EP 5.00

(gefühlvoller HC aus Germany)

SEEIN'RED "DIRECT ACTION" -EP.....4.90

(neueste 7" der Holländer.)

SEEIN'RED 1.EP 4.50

D.I.Y.!!

SLUTS "HATE + WAR" - LP..... 10,-

Stoppt die tierquälerische Massentierhaltung

W

WITHIN RANGE LP.....13.50
(Norweg. HC-Band)
WORD MADE FLESH -EP.....5.00
(import.SQUAT OR ROT,NY.mit Sängerin von A.P.P.L.E.!US-PUNK.5-Songs.)

Z

ZERO BOYS "MAKE IT STOP" - LP.....15.00
(US-HC,brandneue LP)
- CD.....22.00

COMPILATION

BENEATH THE WHEEL - EP .....*.....5.50
mit SEPERATE PEACE,ADMIRAL,GREYHOUSE + ZONE ONE. (also Leute das Teil ist norm. teuerer,aber ich hab'versehentlich zuviel bestellt.Das Teil kommt von der Ostküste der USA.)

MORE SONGS ABOUT PLANTS AND TREES - EP.....*.....5.50
(ALLIED REC.) (ECOLOGY-COMPILATION mit CRINGER,NAUSEA,LOOKOUTS, ANTISCHISM !!!)

PUNK AID "SMASH THE POLL TAX" - 7".....5.50
(das hier ist so ne Platte,die du kaum noch finden wirst.'Ne Benefit 7",aufgenommen Februar 1989!Die Musiker stammen von OI POLLOI.Chorgesang kommt von über 20 Sceneleuten,z.B. CHUMBAWAMBA,ACTIVE MINDS und v. a. 2 Songs, die so das richtige Feeling bringen...Punk ! Pflichtplatte!!!)

REBUILDING -EP.....*...(nur noch ganz wenige!).6.50
(Wahnsinnsteil!!BURN,GORILLA BISCUITS,NO ESCAPE,
TURNING POINT Benefit 7" 17-11 ...

T

TOXIC REASONS "INDEPENDENCE" - LP 14.90 - CD.....23.00

TOXIC REASONS "NOBODY TELL US" - EP.....8.50

(lim. Live-Aufnahme von 1990)

TRENCH MOUTH " KICK YOUR MIND AND MAKE IT MOVE !" EP..5.50

TROTTEL "YOUR SINCERE INNOCENCE " MLP.....10.00

(Jazz-Core-Rock aus Ungarn.mit Sängerin)

TRUSTY - 1.LP...$.....15.00

(frischer Emocore aus USA)

TUMOR CIRCUS - LP (neues Teil von J.Biafra).....17.00

- CD.....26.50

TUMOR CIRCUS "TAKE ME BACK OR...." MLP 10.90

U

UPSET NOISE "NOTHING MORE TO BE SAID" -LP.....14.00

V

VERBAL ASSAULT " ON " - MLP.....10.00

VERBAL ASSAULT "TINY GIANTS" - EP.....5.00

VERBAL ASSAULT "TRIAL" - LP.....13.00

(bester Emocore !!!)

VICTIMS FAMILY "WHITE BREAD BLUES+THINGS I HATE..." -CD

(also alle 2 Platten drauf!JazzCore)...18.00

VICTIMS FAMILY / COFFIN BREAK split EP.....4.90

VICTIMS FAMILY "VOLTAGE & VIOLETS" - LP.....13.00

VICTIMS FAMILY "WHITE BREAD BLUES" LP.....14.00

VICTIMS FAMILY "THINGS I HATE TO ADMIT" LP.....14.00

(Jazz-Core from Canada)

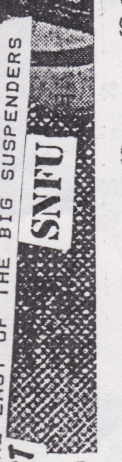

SLAP OF REALITY "FLETCH " - EP.....5.00

S.N.F.U. "THE LAST OF THE BIG SUSPENDERS" -LP....*...17.00
(brandneue LP/CD der kanadischen melodic HC-Band.mit unveröffentl. Songs + LIVE-Aufnahmen)
- CD .....*.....23.90

SO MUCH HATE "A DAY AT THE STATION" - neue EP.....5.00

SUBVERSE "GIVE JESUS BACK TO THE MARTIANS" - EP.....5.00
(die Kanadier beeindrucken mit aggressiven brachialen HC.Tip!)

SUBVERT "FREE YOUR MIND!" -LP....*.....15.00

SUBVERT / ANTISCHISM -LP....*.....15.00
(Polit HC aus USA)

SUBWAY ARTS " SOMETHING IS WRONG " - EP.....5.00
(kurzweiliger HC aus Luxemburg.Gut!)

SUPERTOUCH "THE EARTH IS FLAT" -LP.....*.....16.50
(Revelation.Melodischer HC aus New York.Gut!)
das Teil auf - CD.....*.....25.00

SOFAHEAD "PRE - MARITAL " - LP.....14.00
(melod. Punk mit Sängerin aus England.Gut!)

SOULSIDE - CD "SOON COME HAPPY".....21.00
(beide LP`s + 7" auf CD)

STENGTE DÖRER "ALT ER ALT" - LP.....13.50
(Norwegische HC-Band,mit norweg. Gesang!!! Ihre beste,neueste LP.)

STICKFARM "DOORS OF..." -EP.....5.00

STICKFARM "GUT" - EP (Kanadische HC-Band).....4.50

STICKFARM / PERFCT CRIME -EP.....4.50
(stop`n`go HC /great Guitarrock)

STRAIGHT FROM THE HEART - " M.T.D." -EP.....5.00
(Positiv HC aus South Dakota)

SUBHUMANS "RATS + TIME FLIES" - CD 19.00
(Polit-Punk aus England)

SUBHUMANS " RATS + TIME FLIES " - LP.....12.00

ANTISCHISM/SUBVERT - SYSTEM DECAY - EP (psychedel-metal-rock mit Sängerin).5.00

SASQUATCH - 2 x 7" sprich Doppel EP..*.....9.00
(US-Compilation mit NOMEANSNO,VICTIMS FAMILY,
SCHLONG,MORAL CRUX,NUISANCE,CRINGER..)

16 GUYS AGAINST THE REST OF THE WORLD VOL.1 - EP.....4.50
(BROKEN TOYS,USA;DR.PARANOISE,Schweiz,CAREFREE,
D;GULAG,Griechenland)

THE WORLDS IS A LONELY PLACE - EP.....5.00
(das symphatisch HEART FIRST-
Label aus Berlin brachte
diese 7" 'raus,mit:
INSURGENCY,PULLERMANN,SCHWARZE FEUER,NUKEY
PIKES + 2 andere Bands.International!HC und
Emocore!

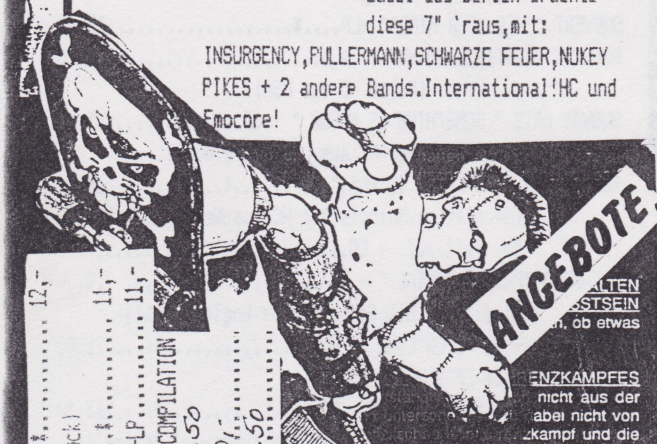

ASYLUM "HOME SWEET HOME"-LP.....*..... 12,-
(Australien melod. Punkrock)
I.D.UNDER "GENERICIDE" - LP.....*..... 11,-
MORE FIENDS "YO ASPHALT HEAD" -LP..... 11,-
SCREAMING FOR A BETTER FUTURE - COMPILATION
(mit SO MUCH HATE, 11.50
COLLAPS "BACTERIA" -LP..... 10,-
RAPED TEENAGERS - LIVE -LP..... 11.50

ANGEBOTE
(Restposten.Werden z.T. nicht mehr nachbestellt!!!
Also ran !!U.a. nur noch einzelne Exemplare.....)

PULLERMANN - LIVE - LP (YOUR CHOICE)..... 11,-
2 BAD " IDIOT TREE" - LP..... 12,-
SINK "MAMA SINK" -LP..... 11,-
M.I.A. "MURDER IN A FOREIGN PLACE" - LP..... 11,-
(Altern.Tentacles)
SHELL SHOCK "MORE GORE" - LP.....*..... 11,-
FAITH "SUBJECT TO CHANCE" - MLP..... 10,-
X (Dischord)
DARK AGE - LP..... 11,50

ANTI-SYSTEM

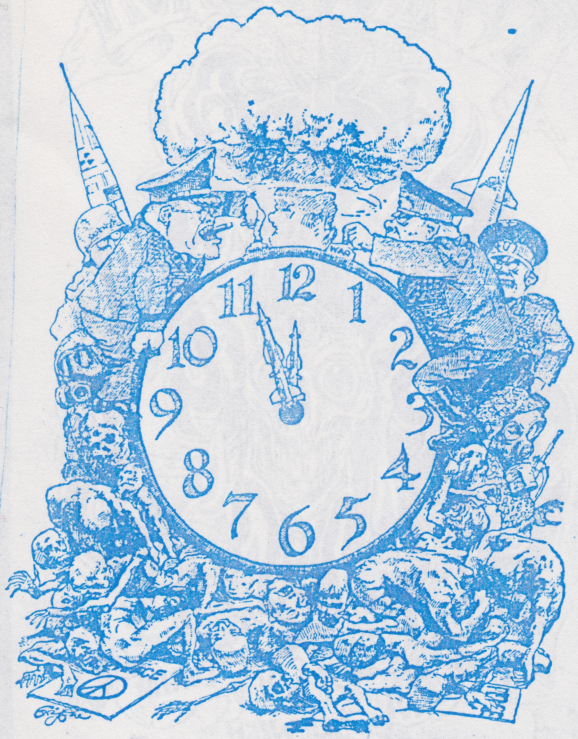

(KKV - DRUCK!),LIM.AUFLAGE!

NO LAUGHING MATTER

ANTI-SYSTEM (LP-Motiv)

rotes T-SHIRT m. schwarzem DRUCK **13,-**

weisses KAPUZEN-SHIRT m. schwarzem DRUCK **14,-**

(hier nur noch ganze 10 Stck. vorhanden!!!)

...also BEEILUNG!!!!

"TATTOO DEMON"-XL 18,-

schw.-w. auf GRAU !

erstklassiger Druck.

"YOU" & "VOICE YOUR OPINION" FANZINE PRESENT
A LIVE·RECORDING·PARTY!! WITH:

YUPPICIDE

FROM NYC

NO FALL

SUBWAY ARTS

25.4.

AJZ WALDKIRCH
TRUE HC X BE THERE
INFO: 0761/27 64 08

Das AJ Waldkirch ist ca. 10 km von Freiburg entfernt. Von der A 5 die Ausfahrt "Freiburg-Nord" nehmen ! Konzertbeginn pünktlich um 21 Uhr ! ! Kommt frühzeitig, da

HC MAILORDER
7800 FREIBURG
K.K.V. POSTFACH 523
FANZINES, PLATTEN, CD'S.....
0761-27 8408 PHONE
NO COMPROMISE REC.
Poison Idea
new LP, CD
AND MORE
Samiam
MLP 12.-, CD 16.-
SFA - 2. LP 15,- - CD 23,-
REAL DEAL LP
Perfect powerful sound by this Swiss/Italian hc band with NEGATIVE APPROACH-like vocals. An absolute must for everyone who likes CROMAGS and all this N.Y. stuff. One side contains re-recorded tracks from their demo, the other some brand new songs.
REAL DEAL LP
UNDERDOG LP
14.-
IMPORT!
AB MITTE MÄRZ:
YUPPICIDE LP 13.90 CD 22,- EP 6,-
NEW
KKV 2/92

mit Schriftzug
"Die Zähne zeigt, wer das Maul aufmacht"
schw.- w.Druck auf ROT!
RADIKAL T-Shirt ‹XL› 17,-

phone 0761-27640B

BESTELLEN:

-schriftlich oder telefonisch

LIEFERUNG:

-gegen VORKASSE (Bargeld oder bei kl. Summen mit Briefmarken.Bitte 10-Pf,20-Pf-,50-Pf,60-Pf,100-Pf,200-Pf ! Keine 500-Pf !!! / Euro-Scheck,V-Schæck)

-gegen RECHNUNG (nur bei Stammkunden etc..)

- per NACHNAHME (sehr,sehr TEUER ! + 7.50 DM und Ihr bezahlt nochmals 3 DM beim Paketboten.

VERSANDKOSTEN

-bitte immer bei VORKASSE dazu rechnen !

-PAUSCHALE 4.00 DM (ob Päckchen oder Paket!)

Ab 130,- DM keine VERSANDKOSTEN !

Unser Konto : C.MAIER (nicht KKV !!!) Postgiroamt Karlsruhe
Bankleitzahl 660 100 75 Konto-Nr. 125296-756

LIEFERZEITEN

-nach Eingang der Bestellung

zwischen 1 - 14 Tagen .

Die Kohle,die Ihr bei der VORKASSE zuviel bezahlt,da 'ne Platte,CD etc. nicht geliefert werden konnte,bekommt Ihr umgehend zurückerstattet !! Also keine GUTSCHRIFT oder so! Ersatztitel müssen auch nicht angegeben werden,ist aber manchmal ganz nett.

NO COMPROMISE!

Virgin

FEARLESS

KKV, POSTFACH 523, 7800 FREIBURG

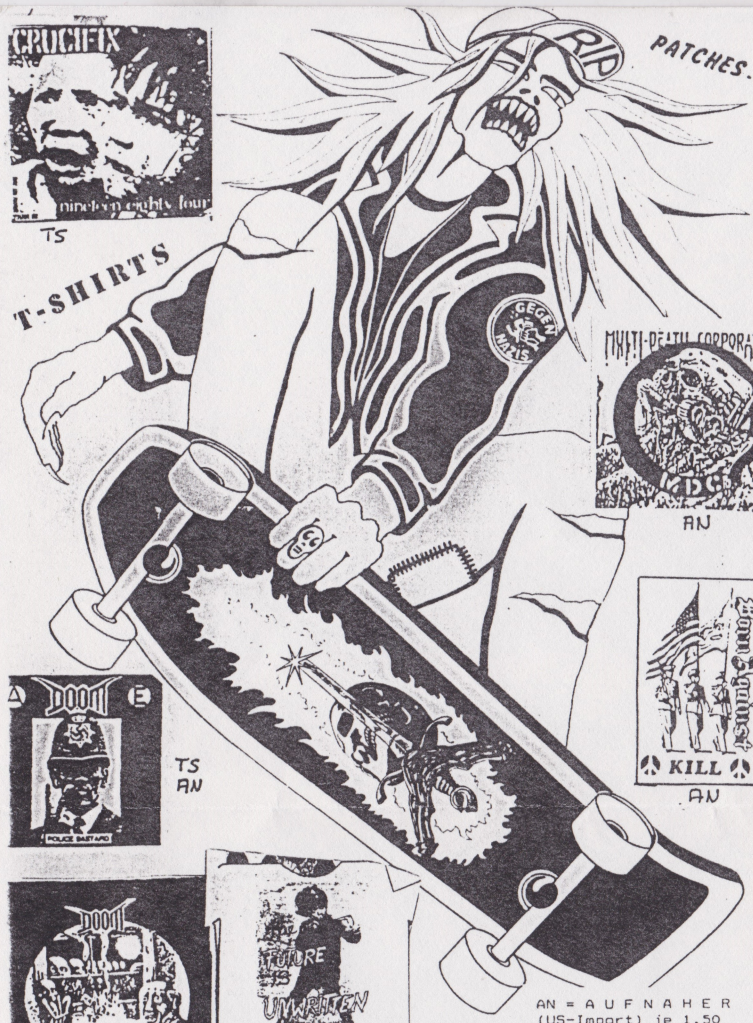

AN = A U F N A H E R
(US-Import) je 1.50

TS = T - S H I R T
(US-Imp.)gute Qualität.
15,-
in 2 Grössen :
M + L

0761-276408 PHONE

K.K.V. POSTFACH 523

FANZINES, PLATTEN, CD'S.....

7800 FREIBURG

LP 14.-
CD 20.-
EP 5.-

GRUSCHENKO EP.....5.00
(4 Song 7" der neuen Hamburger Band.
Waren auch auf "LIVE IS CHANGE VOL.2
vertreten.Richtung: ARM .
-soll heissen,dass genialer melodic
HC mit Breaks und weiblichen Vocals.)

7" HONZ 001 — HOSTAGES OF AYATOLLAH
re release

Die *Hostages Of Ayatollah* 7" war damals nicht nur vollständig selbst produziert und vertrieben, sondern auch die erste deutsche Hardcore-Platte überhaupt. Jetzt wiederveröffentlicht in limitierter Auflage von 1000 Stück.

Hostages Of Ayatollah's 7" was not only totally self-produced and distributed, but the first German hardcore record ever. Now re-released in a limited edition of 1000 copies.

7" IN AT 004 — THE WORLD IS A LONELY PLACE
International Compilation

V/A - The World Is A Lonely Place Comp. 7"

International benefit compilation including unreleased shit by NUKEY PIKES, EXPATRIATE, INSURGENCY, SCHWARZE FEUER, PULLERMANN and KRISHNA SURFERS. Most people also liked the artwork alot - I'm proud! Profits go to the Berlin Bust Fund.

UNIFORM CHOICE "SCREAMING FOR CHANCE"
CD.....26,-
(1985,S.E./Positivecore aus Californien.) imp.
A CHORUS OF DISAPPROVAL "TRUTH GIVES W
NGS TO STRENGTH"-CD
(S.E.-CORE auf Nemesis.Verdammt gut!).....26,-

CD LP HONZ 010 — DISASTER AREA
Impossible (Live)

Mit ihrer Musik zwischen Funpunk und Hardcore, sind *Disaster Area* doch vor allem Deutschlands einzige authentische Skater Band. *Impossible!* ist ihr viertes Album, Live eingespielt und eine Art "Greatest Hits" Album mit allen alten Schlagern und neuen unveröffentlichten Stücken. Die CD enthält 7 Bonustracks von der vorigen LP: *Cut The Line* (HONZ 008).

Their music could be classified as something inbetween funpunk and hardcore but first of all *Disaster Area* are Germany's only authentic skater band. *Impossible!* is their fourth album, recorded live and kind of a "Greatest Hits" album with all their hits and new unreleased songs. The CD contains 7 bonustracks taken from their last LP *Cut The Line* (HONZ 008).

7" HONZ 009 — SOUL FOR SALE
HaHaLaHa

Eine junge Gang alter Musik-Recken angepowert mit Rotzes markant melodischem Gesang (ex *Squandered Massage*) und rockig treibender Gitarre.

A bunch of music veterans powered by Rotzes's prominent melodic singing (ex *Squandered Massage*) and the rockish driving guitar.

7" HONZ 008 — SCHWARZE FEUER

Schwarze Feuer aus Göttingen sind die verbalterne Explosion der Gefühle, eskalierend in Jodm's Gesang (ex *Dunkle Tage*). Sie liefern 3 Songs voll Intensität und Persönlichkeit.

Schwarze Feuer are the kept back explosion of feelings, escalating in Jodm's vocals (ex *Dunkle Tage*). They deliver 3 songs full of intensity and personality.

CD LP HONZ 007 — ASSASSINS OF GOD
Black Tongue Speaks Vol. 1

Wenn dich jemand fragt:
Die neue *Assassins*-Platte ist wie tausend Vivaldi spielende Insekten auf 78 Umdrehungen
Wir nennen's Klassik-Core!

Incase someone asked you:
The new *Assassins* album sounds like 1000 insects playing Vivaldi at 78 rpm.
We call it Classic-Core!

LP HONZ 006 — DISASTER AREA
Cut The Line

5 Skater der ersten Stunde meißeln die Power des Skatens und ihrer verrutschten Punkjugend auf ihre dritte LP.Der Sound grindet auf dem schmalen Grat zwischen Skate-Rock und Hardcore, und erhebt sich nicht nur durch gewagt Soli und Gesangspassagen über normalen Kraftprot hinaus. Live Bringen *Disaster Area* mit ihrem Rock'n'Skate'n'Punk auch noch den letzten Gichtknochen zum Zappeln.

5 Skaters from the early days chisel the power of skating and their wicked punk youth in their third LP. The sound grinds on an edge between Skate-Rock and Hardcore and rises upon the normal power-mush, not only because of its daring guitar-solos and singing styles. On stage their Rock'n'Skate'n'Punk gets shaking even the last goutbone.

LP HONZ 005 — FLOWER BUDS
Waiting For Nirvana

Die holsteinischen Abräumer Nr. 1 aus Lübeck (West-California) bratzen mit ihrem Debut allen Puristen kräftig eins vor die Glocke. Ihr fetster Hardcore ist abgeschottet gegen stilistische Einsichtungen jeder Art. Klammheimlich wird dabei den Jüngern auch noch Hippie-Scheiße aufs Toast geschmiert. *Flower Buds* gehören zu den deutschen Hardcore Bands, die es bei ihrem internationalen Niveau längst verdient hatten, eine Platte zu veröffentlichen.

This north-German no. 1 wrecking crew from Lübeck (West-California) slaps all purists in the face with their debut. Their HC goes beyond any stylistic limit. Secretly all worshippers get some hippy-shit spread on their toasts. The *Flower Buds* are one of those German hardcore bands that with their international standard definitely deserve to get some vinyl out.

7" BEAT 002 — INSURGENCY
4 Song EP

INSURGENCY - s/t 7"

Yeah, I dug out the demo of this Californian HC band from '85 and put it onto vinyl because that should have been done much earlier. MRR:"Cross CD - that means Condemned To Death, you ignorants [illegible] Abuse and you get an idea. The good folks help round out

LP HONZ 003 — Th'INBRED
A Family Affair

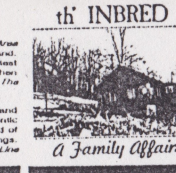

Ein Klassiker, die in Europa aus Verfügbarkeitsgründen nur in Insiderkreisen inspirativen Ruhm erreichte. *Th'Inbred's* jazzige Hardcore war schon 1988 eine deftige Abrechnung mit den Klischees angehäufelter Körperwohlhaben und verspottete die Engstirnigkeit nicht nur der Hardcore Szene. Auch heute ist er der Zeit noch weit voraus. Jetzt re-released mit den Stücken der super rare ersten Mini-LP *Hyperactivation* als bonus tracks.

A classic record that only a few insiders in Europe got hold of. *Th'Inbred's* jazz influenced hardcore is a slap in the face of all narrow minded ones and clichés not only within the hardcore scene. Even today it's well ahead of it's time. It's now getting re-released including 6 bonustracks taken from Th'Inbred's super rare first 7" LP *Hyperactivation*.

LP HONZ 002 — ASSASSINS OF GOD
The Jupiter Ox Revealed

Drei Verrückte aus San Francisco verwirren nicht nur dem Hirn und treten in den fetten Arsch des Rock'n'Roll. Sie schaffen es, die Vielfältigkeit unterschiedlicher Musikalie in einem Song zu verwirklichen. Dieser Mikrokosmos droht selbst Begriffe wie Jazz Core zu sprengen. Wohe, ihre hört ihre platte zu intensiv und läßt Euch anlangen.

Three weirdos from San Francisco confuse you and kick Rock'n'Roll's fat ass. The diversity of various musical styles is displayed in a single song. This microcosmos goes even beyond terms such as "jazz core".

7" BEAT 009 — NUKEY PIKES
If You Love Something, Set It Free

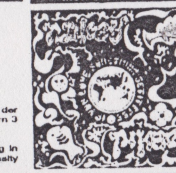

NUKEY PIKES - If You Love Something Set It Free 7"

Their 1st 7" is sold out now so if you don't have it yet you might have a chance to find a copy at a record fair in Tokyo in '96 for ¥ 5,000. Meanwhile you can stick to their LP or to this piece of plastic which has Insane cover-versions of PURPLE HAZE and DAY TRIPPER done typically NUKEY PIKES -style and two other toons. If you appreciate traditional Japanese hardcore, turn to your GISM-Bootlegs (or to IDORA).

7" BEAT 008 — URBAN TERROR
First Shot

URBAN TERROR - First Shot 7"

Competent Japanese hardcore with mucho variation, just plain good stuff me thinks. Their singer dose not have a mohawk but wears a THRASHER cap. Does this matter? I think not!

7" HONZ 007 — FRATRICIDE
4 Song EP

FRATRICIDE - Scream Bloody Vengeance 7"

Intense metallic hardcore from Canada. One side has 3 tracks "live on the co-op radio" two of which were supposed to be on their Split LP with NEUROOT on PUSMORT which never came out, the other is studio and reminds of late AGNOSTIC FRONT minus tattoos and stupidity. These recordings are from '87 and kick serious butt.

7" BEAT 006 — DUNKLE TAGE
7" re release

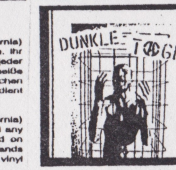

DUNKLE TAGE - Indian Land For Indian People 7"

Even some people abroad know this classic which is pretty unique in German punk history. Political hardcore/thrash from '88 now re-released to prevent it from becoming a collector's item. The record speaks for itself.

7" BEAT 005 — IDORA
5 Song EP

"IDORA" 1st 7"

This is their first 7", not to be confused with the one on MCR Co.! The one is much better, it even looks better. If you don't know this band go home and do your homework. MRR said it's "...full on three mayhem..." and compared them to the BAD BRAINS and CRO-MAG which is bullshit. They've been labelled as the "Japanese NEGATIVE APPROACH" which is closer to the truth. Oh, I just love the